ประกาศบัญชีรายการที่ดินและสิ่งปลูกสร้าง (ภดส.3)

ประจำปี พ.ศ. 2565

องค์การบริหารส่วนตำบลนนทรี

ตำบลนนทรี อำเภอกบินทร์บุรี จังหวัดปราจีนบุรี

หมู่ที่ 14

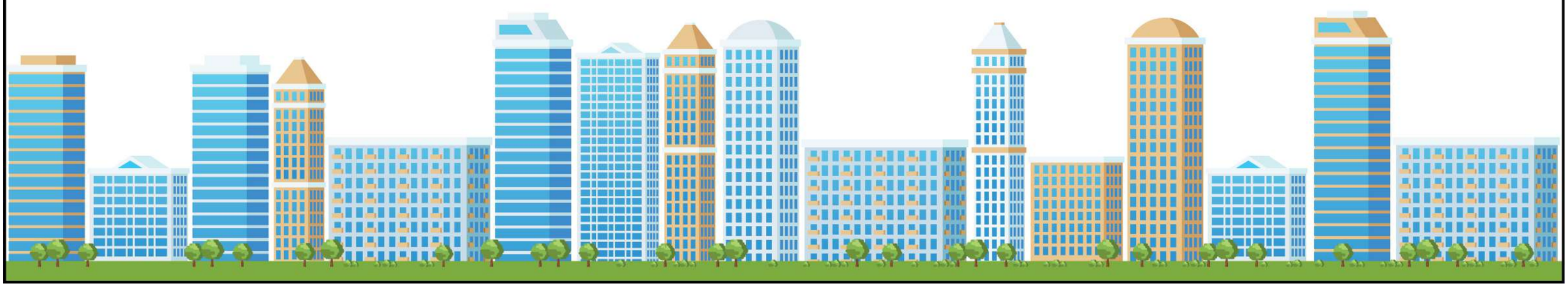

ภ.ด.ส. ๓

แบบบัญชีรายการที่ดินและสิ่งปลูกสร้าง

องค์การบริหารส่วนตำบลนนทรี

รายการที่ดิน														รายการสิ่งปลูกสร้าง										
ที่	ประเภทที่ดิน	เลขที่เอกสารสิทธิ์	ตำแหน่งที่ดิน		สถานที่ตั้ง (หมู่ที่/ตำบล/ชุมชน)	จำนวนเนื้อที่ดิน			ลักษณะการทำประโยชน์ (ตร.ว.)					ที่	บ้านเลขที่	ประเภทสิ่งปลูกสร้าง (ตามบัญชีกรมธนารักษ์)	ลักษณะสิ่งปลูกสร้าง (ตึก/ไม้/ครึ่งตึกครึ่งไม้)	ขนาดพื้นที่รวมของสิ่งปลูกสร้าง (ตร.ม.)	ลักษณะการใช้ประโยชน์ (ตร.ม)				อายุโรงเรือนหรือสิ่งปลูกสร้าง (ปี)	หมายเหตุ
			เลขที่ดิน	หน้าสำรวจ		ไร่	งาน	ตร.ว.	ประกอบการเกษตรกรรม	อยู่อาศัย	อื่นๆ	ว่างเปล่า/ไม่ทำประโยชน์	หลายประเภท						การเกษตรกรรม	อยู่อาศัย	อื่นๆ	ว่างเปล่า/ไม่ทำประโยชน์		
1	โฉนด	3715	59	122	ม.14 ต.นนทรี	28	1	38	11338.00															ปลูกมันสำปะหลัง
2	โฉนด	3716	71	123	ม.14 ต.นนทรี	18	2	26	7426.00															ปลูกมันสำปะหลัง
3	โฉนด	27688	38	2316	ม.14 ต.นนทรี	27	3	65	11165.00															ปลูกมันสำปะหลัง
4	โฉนด	63492	216	6992	ม.14 ต.นนทรี	9	1	93	3793.00															ปลูกมันสำปะหลัง
5	โฉนด	85079	283	9227	ม.14 ต.นนทรี	0	0	68.7					68.70	1	85	100 ประเภทบ้านเดี่ยว	ตึก	63.00		63.00			21	บ้านพักอาศัย 2
														2	85	100 ประเภทบ้านเดี่ยว	ตึก	10.00			10.00		16	ร้านค้า
6	โฉนด	55708	63	6042	ม.14 ต.นนทรี	10	0	0	4000.00															ข้าวเจ้า ขาวดอกมะลิ 105
7	โฉนด	55710	65	6044	ม.14 ต.นนทรี	10	0	0	4000.00															ข้าวเจ้า ขาวดอกมะลิ 105
8	โฉนด	69933	199	7701	ม.14 ต.นนทรี	1	0	0																
9	โฉนด	72447	191	7784	ม.14 ต.นนทรี	15	0	0	6000.00															ปลูกมันสำปะหลัง
10	นส. 3 ก	986	25		ม.14 ต.นนทรี	38	1	35	15335.00															ปลูกมันสำปะหลัง
11	โฉนด	35862	122	3903	ม.14 ต.นนทรี	0	1	50																
12	โฉนด	85869	294	9283	ม.14 ต.นนทรี	0	1	15.1																
13	โฉนด	34234	78	3172	ม.14 ต.นนทรี	1	2	3																
14	โฉนด	65016	182	7124	ม.14 ต.นนทรี	10	0	0	4000.00															ข้าวเจ้า ขาวดอกมะลิ 105
15	โฉนด	18144	44	1929	ม.14 ต.นนทรี	3	1	11	1311.00															ไม้เศรษฐกิจ
16	โฉนด	49981	113	5168	ม.14 ต.นนทรี	3	1	91	1391.00															ไม้เศรษฐกิจ
17	โฉนด	49982	114	5169	ม.14 ต.นนทรี	6	0	15	2415.00															ไม้เศรษฐกิจ
18	โฉนด	30686	98	3147	ม.14 ต.นนทรี	4	2	27.2	2365.00															ปลูกข้าว 3 ไร่ +ปลูกถั่ว 1 + บ้าน +สระน้ำเลี้ยงปลา
19	โฉนด	75880	163	8182	ม.14 ต.นนทรี	10	1	6	4106.00															ปลูกข้าว
20	โฉนด	60120	183	6928	ม.14 ต.นนทรี	0	2	84					284.00	1	111	100 ประเภทบ้านเดี่ยว	ตึก	435.00		435.00			23	บ้านพักอาศัย และโรงจอดรถ
														2	111	501 คลังสินค้า พื้นที่ไม่เกิน 300 ตร.ม.	ตึก	260.00			260.00		23	โรงกลึง
21	โฉนด	18073	14	1784	ม.14 ต.นนทรี	6	3	31	2731.00															ไม้เบญจพรรณ
22	โฉนด	85870	295	9284	ม.14 ต.นนทรี	0	1	91																
23	โฉนด	27166	31	2340	ม.14 ต.นนทรี	70	1	59					28159.00	1		528 โรงเลี้ยงสัตว์	ตึก	1500.00	1500.00				15	โรงเรือนสุกร (M1-M2)
														2		528 โรงเลี้ยงสัตว์	ตึก	1500.00	1500.00				15	โรงเรือนสุกร (M3-M4)
														3		528 โรงเลี้ยงสัตว์	ตึก	1500.00	1500.00				15	โรงเรือนสุกร (M5-M6)
														4		528 โรงเลี้ยงสัตว์	ตึก	1500.00	1500.00				15	โรงเรือนสุกร (M7-M8)
														5		528 โรงเลี้ยงสัตว์	ตึก	925.00	925.00				15	โรงเรือนสุกร (R1-R2)
														6		528 โรงเลี้ยงสัตว์	ตึก	893.00	893.00				15	โรงเรือนสุกร (F1-F2)
														7		528 โรงเลี้ยงสัตว์	ตึก	893.00	893.00				15	โรงเรือนสุกร (F3-F4)
														8		528 โรงเลี้ยงสัตว์	ตึก	893.00	893.00				15	โรงเรือนสุกร (F5-F6)
														9		528 โรงเลี้ยงสัตว์	ตึก	893.00	893.00				15	โรงเรือนสุกร (F7-F8)
														10		528 โรงเลี้ยงสัตว์	ตึก	893.00	893.00				15	โรงเรือนสุกร (F9-F10)
														11		504 โรงจอดรถ	ตึก	91.00			91.00		15	โรงจอดรถด้านหน้า
														12		504 โรงจอดรถ	ตึก	91.00			91.00		15	โรงจอดรถ
														13		509/1 สำนักงาน ความสูงไม่เกิน 5 ชั้น	ตึก	580.00			580.00		15	สำนักงาน
														14		509/1 สำนักงาน ความสูงไม่เกิน 5 ชั้น	ตึก	81.00			81.00		15	โรงสเปรย์
														15		520/1 อาคารพักอาศัยรวม ความสูงไม่เกิน 5 ชั้น	ตึก	627.00		627.00			15	บ้านพักพนักงาน
														16		520/1 อาคารพักอาศัยรวม ความสูงไม่เกิน 5 ชั้น	ตึก	539.00		539.00			15	บ้านพักพนักงาน
														17		514 ตลาด พื้นที่ไม่เกิน 1,000 ตร.ม.	ตึก	214.50			214.50		15	โรงอาหาร
														18		509/1 สำนักงาน ความสูงไม่เกิน 5 ชั้น	ตึก	78.00			78.00		15	โรง GEN
24	โฉนด	41155	97	4498	ม.14 ต.นนทรี	6	2	50			2650.00													พื้นที่ต่อเนื่องฟาร์มหมู (บ่อบำบัด)
25	โฉนด	41156	98	4499	ม.14 ต.นนทรี	6	3	0			2700.00													พื้นที่ต่อเนื่องฟาร์มหมู (บ่อบำบัด)
26	โฉนด	20019	44	753	ม.14 ต.นนทรี	41	1	53		15.00				1		100 ประเภทบ้านเดี่ยว	ตึก	60.00		60.00			20	บ้านพักคนงาน
									16538.00															ปลูกไม้ยูคา
27	โฉนด	20020	45	752	ม.14 ต.นนทรี	17	0	52	6852.00															ปลูกไม้ยูคา

รายการที่ดิน														รายการสิ่งปลูกสร้าง										
ที่	ประเภทที่ดิน	เลขที่เอกสารสิทธิ์	ตำแหน่งที่ดิน		สถานที่ตั้ง (หมู่ที่/ตำบล/ชุมชน)	จำนวนเนื้อที่ดิน			ลักษณะการทำประโยชน์ (ตร.ว.)					ที่	บ้านเลขที่	ประเภทสิ่งปลูกสร้าง (ตามบัญชีกรมธนารักษ์)	ลักษณะสิ่งปลูกสร้าง (ตึก/ไม้/ครึ่งตึกครึ่งไม้)	ขนาดพื้นที่รวมของสิ่งปลูกสร้าง (ตร.ม.)	ลักษณะการใช้ประโยชน์ (ตร.ม)				อายุโรงเรือนหรือสิ่งปลุกสร้าง (ปี)	หมายเหตุ
			เลขที่ดิน	หน้าสำรวจ		ไร่	งาน	ตร.ว.	ประกอบการเกษตรกรรม	อยู่อาศัย	อื่นๆ	ว่างเปล่า/ไม่ทำประโยชน์	หลายประเภท						การเกษตรกรรม	อยู่อาศัย	อื่นๆ	ว่างเปล่า/ไม่ทำประโยชน์		
28	โฉนด	27687	19	2322	ม.14 ต.นนทรี	4	3	17				1917.00												
29	โฉนด	28878	73	3111	ม.14 ต.นนทรี	1	3	79	779.00															มีบ่อน้ำ+เกษตร
30	โฉนด	80315	258	8787	ม.14 ต.นนทรี	2	0	37	837.00															ปลูกยูคา
31	โฉนด	80316	259	8788	ม.14 ต.นนทรี	2	0	10					810.00											บ้านพักอาศัย+สวนผลไม้
32	โฉนด	21998	9	2229	ม.14 ต.นนทรี	2	3	46				1146.00												
33	โฉนด	18486	5	2009	ม.14 ต.นนทรี	6	0	70					115.82	1	72	100 ประเภทบ้านเดี่ยว	ตึก	175.00		175.00			26	บ้านพักอาศัย
														2	72	504 โรงจอดรถ	ตึก	288.29			288.29		3	อู่ซ่อมรถ
										2354.18														บ้านพักอาศัยของลูก+หลาน
34	โฉนด	3864	55	128	ม.14 ต.นนทรี	6	1	2	2502.00															ปลูกข้าว
35	โฉนด	22462	17	1150	ม.14 ต.นนทรี	1	0	60					460.00	1	12	100 ประเภทบ้านเดี่ยว	ตึก	221.00		221.00			16	บ้านพักอาศัย
														2	12	100 ประเภทบ้านเดี่ยว	ตึก	40.00			40.00		4	ร้านค้า
36	โฉนด	77702	229	8394	ม.14 ต.นนทรี	5	1	91	2191.00															ปลูกข้าว
37	โฉนด	21968	45	2177	ม.14 ต.นนทรี	9	3	52	3952.00															ปลูกไม้ยูคา
38	โฉนด	18773	20	1788	ม.14 ต.นนทรี	39	1	12	15712.00															ปลูกแตงโม
39	นส. 3 ก	999	114		ม.14 ต.นนทรี	12	2	67	5067.00															ปลูกปาล์ม
40	โฉนด	39193	21	4136	ม.14 ต.นนทรี	0	0	50					50.00	1	9	100 ประเภทบ้านเดี่ยว	ครึ่งตึกครึ่งไม้	282.75		259.95	22.80		12	บ้านพักอาศัย+ร้านค้า
41	โฉนด	39194	22	4137	ม.14 ต.นนทรี	0	0	58					58.00											พื้นที่ต่อเนื่องบ้านพักอาศัย+ร้านค้า
42	โฉนด	39195	23	4138	ม.14 ต.นนทรี	0	1	71					171.00											พื้นที่ต่อเนื่องบ้านพักอาศัย+ร้านค้า
43	โฉนด	39196	24	4139	ม.14 ต.นนทรี	0	1	0					100.00											พื้นที่ต่อเนื่องบ้านพักอาศัย+ร้านค้า
44	โฉนด	64597	173	7115	ม.14 ต.นนทรี	2	3	31	1131.00															ปลูกไม้ยูคา
45	โฉนด	47579	61	5052	ม.14 ต.นนทรี	1	1	0				500.00												
46	โฉนด	35709	39	2355	ม.14 ต.นนทรี	1	1	6																
47	โฉนด	3975	51	161	ม.14 ต.นนทรี	8	1	44	3344.00															ข้าวเจ้า กข45
48	โฉนด	52682	32	5765	ม.14 ต.นนทรี	0	3	34																
49	โฉนด	85868	293	9282	ม.14 ต.นนทรี	0	1	11.1																
50	โฉนด	78543	247	8528	ม.14 ต.นนทรี	5	0	0	2000.00															ปลูกข้าว
51	โฉนด	3973	25	158	ม.14 ต.นนทรี	10	0	43	4043.00															ปลูกข้าว
52	โฉนด	85871	296	9285	ม.14 ต.นนทรี	0	0	50																
53	โฉนด	85856	344	9267	ม.14 ต.นนทรี	1	0	1.9																
54	โฉนด	27308	238	2325	ม.14 ต.นนทรี	0	1	56				156.00												
55	โฉนด	85855	343	9266	ม.14 ต.นนทรี	0	1	26.6																