ประกาศบัญชีรายการที่ดินและสิ่งปลูกสร้าง (ภดส.3)

ประจำปี พ.ศ. 2565

องค์การบริหารส่วนตำบลนนทรี

ตำบลนนทรี อำเภอกบินทร์บุรี จังหวัดปราจีนบุรี

หมู่ที่ 9

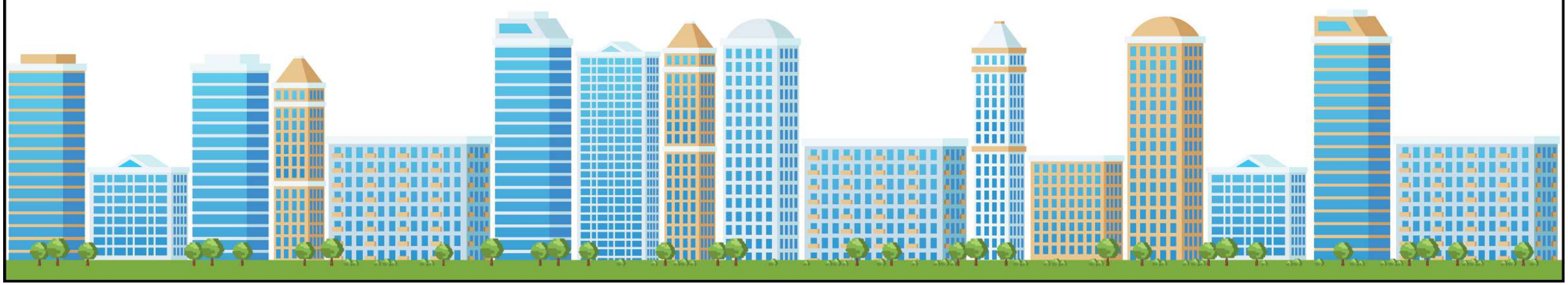

ภ.ด.ส. ๓

แบบบัญชีรายการที่ดินและสิ่งปลูกสร้าง

องค์การบริหารส่วนตำบลนนทรี

รายการที่ดิน														รายการสิ่งปลูกสร้าง										
ที่	ประเภทที่ดิน	เลขที่เอกสารสิทธิ์	ตำแหน่งที่ดิน		สถานที่ตั้ง (หมู่ที่/ตำบล/ชุมชน)	จำนวนเนื้อที่ดิน			ลักษณะการทำประโยชน์ (ตร.ว.)					ที่	บ้านเลขที่	ประเภทสิ่งปลูกสร้าง (ตามบัญชีกรมธนารักษ์)	ลักษณะสิ่งปลูกสร้าง (ตึก/ไม้/ครึ่งตึกครึ่งไม้)	ขนาดพื้นที่รวมของสิ่งปลูกสร้าง (ตร.ม.)	ลักษณะการใช้ประโยชน์ (ตร.ม)				อายุโรงเรือนหรือสิ่งปลูกสร้าง (ปี)	หมายเหตุ
			เลขที่ดิน	หน้าสำรวจ		ไร่	งาน	ตร.ว.	ประกอบการเกษตรกรรม	อยู่อาศัย	อื่นๆ	ว่างเปล่า/ไม่ทำประโยชน์	หลายประเภท						การเกษตรกรรม	อยู่อาศัย	อื่นๆ	ว่างเปล่า/ไม่ทำประโยชน์		
1	โฉนด	3821	63	353	ม.9 ต.นนทรี	13	1	8				5308.00												
2	โฉนด	3822	82	355	ม.9 ต.นนทรี	16	1	82			504.00													เสาสัญญาณโทรศัพท์
										400.00														บ้านพักอาศัย
									5678.00															ปลูกข้าว
3	โฉนด	5055	106	694	ม.9 ต.นนทรี	0	1	15			33.60			1		100 ประเภทบ้านเดี่ยว	ตึก	134.40			134.40		17	ร้านค้า
										81.40														บ้านพักอาศัย
4	โฉนด	37062	120	3946	ม.9 ต.นนทรี	6	2	29	2629.00															
5	โฉนด	45550	174	4826	ม.9 ต.นนทรี	0	1	32		132.00														บ้านพักอาศัย
6	โฉนด	45363	4	5076	ม.9 ต.นนทรี	0	1	5	105.00															ปลูกมันสำปะหลัง
7	โฉนด	3794	60	341	ม.9 ต.นนทรี	23	1	26	9330.00					1	89	528 โรงเลี้ยงสัตว์	ตึก	1920.00	1920.00					โรง 1
														2	89	528 โรงเลี้ยงสัตว์	ตึก	1920.00	1920.00					โรง 2
														3	89	528 โรงเลี้ยงสัตว์	ตึก	1920.00	1920.00					โรง 3
8	โฉนด	56143	213	6913	ม.9 ต.นนทรี	2	0	81	881.00															พื้นที่ต่อเนื่องฟาร์มไก่
9	โฉนด	3996	83	354	ม.9 ต.นนทรี	0	0	80				80.00												
10	โฉนด	32526	116	2541	ม.9 ต.นนทรี	9	2	48																
11	โฉนด	21840	2	1955	ม.9 ต.นนทรี	13	1	42.6	10271.00															ข้าวเจ้า กข45
12	โฉนด	28556	290	8355	ม.9 ต.นนทรี	0	2	88	688.00															ปลูกข้าว
13	โฉนด	4046	77	513	ม.9 ต.นนทรี	35	3	32	14332.00															ปลูกไม้ยูคา
14	โฉนด	36838	137	3974	ม.9 ต.นนทรี	1	0	75				475.00												
15	โฉนด	69065	228	7471	ม.9 ต.นนทรี	2	0	49		849.00														
16	โฉนด	80467	288	8745	ม.9 ต.นนทรี	10	1	48	4148.00															ทำสวน
17	โฉนด	51150	142	5197	ม.9 ต.นนทรี	11	0	69	4469.00															ข้าวเจ้า ขาวดอกมะลิ 105
18	โฉนด	4246	97	316	ม.9 ต.นนทรี	0	3	81.1				381.10												
19	โฉนด	75805	177	8205	ม.9 ต.นนทรี	2	0	18	818.00															ปลูกข้าว
20	โฉนด	61183	215	6917	ม.9 ต.นนทรี	5	3	32	2332.00															
21	โฉนด	3797	85	362	ม.9 ต.นนทรี	4	0	68	1668.00															ปลูกไผ่
22	โฉนด	3798	84	363	ม.9 ต.นนทรี	13	2	12	5412.00															ปลูกข้าว
23	โฉนด	18162	5	1224	ม.9 ต.นนทรี	4	3	35					1935.00	1	81	100 ประเภทบ้านเดี่ยว	ตึก	234.00		220.00	14.00		5	บ้านพักอาศัย+ร้านค้า
24	โฉนด	67079	237	7516	ม.9 ต.นนทรี	2	1	72																
25	โฉนด	4253	102	337	ม.9 ต.นนทรี	3	0	32.1																
26	โฉนด	4001	86	378	ม.9 ต.นนทรี	3	3	0	1500.00															ปลูกไม้ไผ่
27	โฉนด	73436	163	7879	ม.9 ต.นนทรี	0	0	67	67.00															ปลูกกล้วย
28	โฉนด	73438	165	7881	ม.9 ต.นนทรี	2	1	45	1345.00															ปลูกข้าว
29	โฉนด	86489	212	9302	ม.9 ต.นนทรี	1	0	0																
30	โฉนด	40202	153	4432	ม.9 ต.นนทรี	3	0	0				1200.00												
31	โฉนด	4002	103	379	ม.9 ต.นนทรี	1	0	40				440.00												
32	โฉนด	79546	189	8343	ม.9 ต.นนทรี	2	1	0				900.00												
33	โฉนด	22577	8	988	ม.9 ต.นนทรี	0	2	97					13.75	1	128	100 ประเภทบ้านเดี่ยว	ตึก	55.00		55.00			4	บ้านเช่า
										283.25														บ้านพักอาศัย
34	โฉนด	40335	124	4423	ม.9 ต.นนทรี	4	3	42	1942.00															ปลูกไม้ยูคา+ข้าว
35	โฉนด	3826	57	360	ม.9 ต.นนทรี	1	0	82					482.00	1	39	100 ประเภทบ้านเดี่ยว	ตึก	64.00		48.00	16.00		27	บ้านพักอาศัย+ร้านค้า
36	โฉนด	38771	122	4019	ม.9 ต.นนทรี	0	3	36		336.00														บ้านลูกสาว+ลูกชาย
37	โฉนด	3786	176	320	ม.9 ต.นนทรี	9	0	18	3618.00															ปลูกข้าว
38	โฉนด	5056	105	695	ม.9 ต.นนทรี	2	0	9		809.00														บ้านพักอาศัย
39	โฉนด	76978	274	8298	ม.9 ต.นนทรี	2	3	32		1132.00				1		520/1 อาคารพักอาศัยรวม ความสูงไม่เกิน 5 ชั้น	ตึก	230.00		230.00			4	ห้องเช่า
40	โฉนด	55783	144	6039	ม.9 ต.นนทรี	1	0	0				400.00												
41	โฉนด	86021	211	9298	ม.9 ต.นนทรี	7	2	61.6																
42	โฉนด	86253	350	9313	ม.9 ต.นนทรี	5	2	69.3																
43	โฉนด	79144	193	8598	ม.9 ต.นนทรี	1	1	33.4	2116.00															ปลูกมันสำปะหลัง

รายการที่ดิน														รายการสิ่งปลูกสร้าง										
ที่	ประเภทที่ดิน	เลขที่เอกสารสิทธิ์	ตำแหน่งที่ดิน		สถานที่ตั้ง (หมู่ที่/ตำบล/ชุมชน)	จำนวนเนื้อที่ดิน			ลักษณะการทำประโยชน์ (ตร.ว.)					ที่	บ้านเลขที่	ประเภทสิ่งปลูกสร้าง (ตามบัญชีกรมธนารักษ์)	ลักษณะสิ่งปลูกสร้าง (ตึก/ไม้/ครึ่งตึกครึ่งไม้)	ขนาดพื้นที่รวมของสิ่งปลูกสร้าง (ตร.ม.)	ลักษณะการใช้ประโยชน์ (ตร.ม)				อายุโรงเรือนหรือสิ่งปลุกสร้าง (ปี)	หมายเหตุ
			เลขที่ดิน	หน้าสำรวจ		ไร่	งาน	ตร.ว.	ประกอบการเกษตรกรรม	อยู่อาศัย	อื่นๆ	ว่างเปล่า/ไม่ทำประโยชน์	หลายประเภท						การเกษตรกรรม	อยู่อาศัย	อื่นๆ	ว่างเปล่า/ไม่ทำประโยชน์		
44	โฉนด	3791	93	335	ม.9 ต.นนทรี	14	3	8	5908.00															ข้าวเจ้า กข45
45	โฉนด	45676	193	4982	ม.9 ต.นนทรี	2	0	0	800.00															ปลูกไม้ยูคา
46	โฉนด	4254	93	338	ม.9 ต.นนทรี	6	1	80.4	5645.00															ข้าวเจ้า กข45
47	โฉนด	86020	210	9297	ม.9 ต.นนทรี	0	0	3.4																
48	โฉนด	4088	97	544	ม.9 ต.นนทรี	21	0	32	8432.00															ทำนา 28/8/63
49	โฉนด	22506	10	990	ม.9 ต.นนทรี	1	2	77																
50	โฉนด	40759	157	4466	ม.9 ต.นนทรี	5	0	87																
51	โฉนด	78877	279	8619	ม.9 ต.นนทรี	0	2	0	200.00															พื้นที่ต่อเนื่องฟาร์มไก่
52	โฉนด	66154	229	7398	ม.9 ต.นนทรี	0	2	58				258.00												