ประกาศบัญชีรายการที่ดินและสิ่งปลูกสร้าง (ภดส.3)

ประจำปี พ.ศ. 2565

องค์การบริหารส่วนตำบลนนทรี

ตำบลนนทรี อำเภอกบินทร์บุรี จังหวัดปราจีนบุรี

หมู่ที่ 8

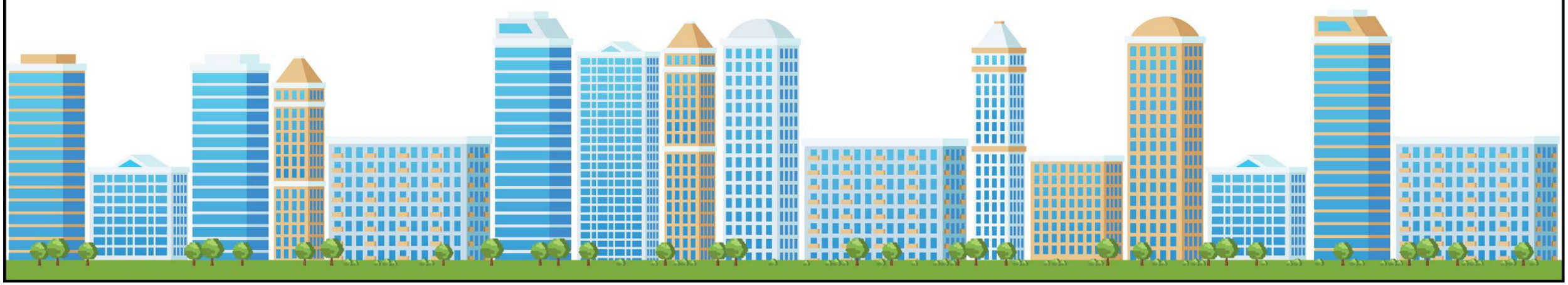

ภ.ด.ส. ๓

แบบบัญชีรายการที่ดินและสิ่งปลูกสร้าง

องค์การบริหารส่วนตำบลนนทรี

รายการที่ดิน														รายการสิ่งปลูกสร้าง										
ที่	ประเภทที่ดิน	เลขที่เอกสารสิทธิ์	ตำแหน่งที่ดิน		สถานที่ตั้ง (หมู่ที่/ตำบล/ชุมชน)	จำนวนเนื้อที่ดิน			ลักษณะการทำประโยชน์ (ตร.ว.)					ที่	บ้านเลขที่	ประเภทสิ่งปลูกสร้าง (ตามบัญชีกรมธนารักษ์)	ลักษณะสิ่งปลูกสร้าง (ตึก/ไม้/ครึ่งตึกครึ่งไม้)	ขนาดพื้นที่รวมของสิ่งปลูกสร้าง (ตร.ม.)	ลักษณะการใช้ประโยชน์ (ตร.ม)				อายุโรงเรือนหรือสิ่งปลูกสร้าง (ปี)	หมายเหตุ
			เลขที่ดิน	หน้าสำรวจ		ไร่	งาน	ตร.ว.	ประกอบการเกษตรกรรม	อยู่อาศัย	อื่นๆ	ว่างเปล่า/ไม่ทำประโยชน์	หลายประเภท						การเกษตรกรรม	อยู่อาศัย	อื่นๆ	ว่างเปล่า/ไม่ทำประโยชน์		
1	โฉนด	3847	114	438	ม.8 ต.นนทรี	42	1	79	16979.00															ปลูกมันสำปะหลัง
2	โฉนด	22643	1	945	ม.8 ต.นนทรี	1	2	72	672.00															
3	โฉนด	3837	168	426	ม.8 ต.นนทรี	7	2	25	3025.00															ปลูกไม้ยูคา
4	โฉนด	3850	169	447	ม.8 ต.นนทรี	15	0	3				6003.00												
5	โฉนด	19867	117	2002	ม.8 ต.นนทรี	2	0	27	827.00															ปลูกไม้ยูคา
6	โฉนด	3849	159	444	ม.8 ต.นนทรี	5	1	0																
7	โฉนด	3787	152	325	ม.8 ต.นนทรี	10	3	33	4333.00															ปลูกมันสำปะหลัง
8	โฉนด	4266	135	407	ม.8 ต.นนทรี	56	1	28	22528.00															ปลูกมันสำปะหลัง+ตะไคร้
9	โฉนด	27031	151	2413	ม.8 ต.นนทรี	0	1	40	140.00															ปลูกมันสำปะหลัง
10	โฉนด	66194	276	7427	ม.8 ต.นนทรี	8	0	75	3275.00															ปลูกมันสำปะหลัง
11	โฉนด	4261	138	399	ม.8 ต.นนทรี	0	1	37		137.00														บ้าน
12	โฉนด	76056	305	8191	ม.8 ต.นนทรี	1	0	23	2023.00															ข้าวเจ้า กข45
13	โฉนด	76057	306	8192	ม.8 ต.นนทรี	4	1	8																
14	โฉนด	86039	362	9304	ม.8 ต.นนทรี	1	0	0																
15	โฉนด	86040	363	9305	ม.8 ต.นนทรี	1	0	0																
16	โฉนด	86041	364	9306	ม.8 ต.นนทรี	1	0	0																
17	โฉนด	86042	365	9307	ม.8 ต.นนทรี	1	0	0																
18	โฉนด	21924	15	2135	ม.8 ต.นนทรี	4	3	54	1954.00															ปลูกไผ่
19	โฉนด	34781	205	3673	ม.8 ต.นนทรี	5	0	0	2000.00															ปลูกข้าว
20	โฉนด	86022	351	9314	ม.8 ต.นนทรี	1	0	0																
21	โฉนด	86252	349	9312	ม.8 ต.นนทรี	6	2	72.3																
22	โฉนด	6561	147	718	ม.8 ต.นนทรี	10	3	68				4368.00												
23	โฉนด	51025	250	5196	ม.8 ต.นนทรี	0	2	18					218.00	1	29/1	100 ประเภทบ้านเดี่ยว	ตึก	110.00			110.00		17	ร้านค้า
														2	29/1	100 ประเภทบ้านเดี่ยว	ตึก	190.00		190.00			17	บ้านพักอาศัย และโรงจอดรถ
24	โฉนด	75790	279	8244	ม.8 ต.นนทรี	2	0	0				800.00												
25	โฉนด	34779	113	3671	ม.8 ต.นนทรี	5	0	0	2000.00															ปลูกข้าว
26	โฉนด	21938	70	2147	ม.8 ต.นนทรี	6	0	2	2402.00															ปลูกไม้ยูคา
27	โฉนด	21939	71	2148	ม.8 ต.นนทรี	4	0	5	1605.00															ปลูกไม้ยูคา
28	โฉนด	21940	120	2149	ม.8 ต.นนทรี	2	3	22	1122.00															ปลูกไม้ยูคา
29	โฉนด	21941	119	2150	ม.8 ต.นนทรี	3	1	30	1330.00															ปลูกไม้ยูคา
30	โฉนด	22393	15	1480	ม.8 ต.นนทรี	0	2	66				266.00												
31	โฉนด	4030	86	451	ม.8 ต.นนทรี	36	3	42				14742.00												
32	โฉนด	3834	166	421	ม.8 ต.นนทรี	26	0	17	10417.00															ปลูกมันสำปะหลัง +ปลูกแตงโม
33	โฉนด	3846	160	436	ม.8 ต.นนทรี	6	0	50																
34	โฉนด	4074	167	528	ม.8 ต.นนทรี	3	3	40			1540.00			1	88	509/1 สำนักงาน ความสูงไม่เกิน 5 ชั้น	ตึก	8.80			8.80		7	ป้อมยาม
														2	88	504 โรงจอดรถ	ตึก	44.00			44.00		7	โรงจอดรถ
														3	88	100 ประเภทบ้านเดี่ยว	ตึก	104.00		104.00			7	เรือนรับรอง
														4	88	513 โรงงาน	ตึก	900.00			900.00		7	อาคารผลิตและสำนักงาน
														5	88	502 คลังสินค้า พื้นที่เกินกว่า 300 ตร.ม. ขึ้นไป	ตึก	494.00			494.00		7	โกดังเก็บของและแพ็คสินค้า
														6	88	520/1 อาคารพักอาศัยรวม ความสูงไม่เกิน 5 ชั้น	ตึก	110.00		110.00			7	บ้านพักพนักงาน
														7	88	501 คลังสินค้า พื้นที่ไม่เกิน 300 ตร.ม.	ตึก	48.00			48.00		7	โรงเก็บสารเคมีและอุปกรณ์ช่าง
														8	88	523 ห้องน้ำรวม	ตึก	24.00			24.00		7	ห้องน้ำ
														9	88	513 โรงงาน	ตึก	97.50			97.50		7	ห้องบอยเลอร์
														10	88	501 คลังสินค้า พื้นที่ไม่เกิน 300 ตร.ม.	ตึก	234.00			234.00		7	ห้องเย็น (เก็บของ)
35	โฉนด	38362	281	8272	ม.8 ต.นนทรี	0	2	0					200.00	1	22	100 ประเภทบ้านเดี่ยว	ตึก	210.00		198.00	12.00		9	บ้านพักอาศัย+ร้านค้า
36	โฉนด	42929	193	4626	ม.8 ต.นนทรี	1	2	14		614.00														บ้านพักอาศัยลูก
37	โฉนด	34599	207	3680	ม.8 ต.นนทรี	0	3	31			331.00			1	109	100 ประเภทบ้านเดี่ยว	ตึก	200.00			200.00		6	โรงกลึง
38	โฉนด	3841	141	430	ม.8 ต.นนทรี	0	1	0				100.00												

รายการที่ดิน														รายการสิ่งปลูกสร้าง										
ที่	ประเภทที่ดิน	เลขที่เอกสารสิทธิ์	ตำแหน่งที่ดิน		สถานที่ตั้ง (หมู่ที่/ตำบล/ชุมชน)	จำนวนเนื้อที่ดิน			ลักษณะการทำประโยชน์ (ตร.ว.)					ที่	บ้านเลขที่	ประเภทสิ่งปลูกสร้าง (ตามบัญชีกรมธนารักษ์)	ลักษณะสิ่งปลูกสร้าง (ตึก/ไม้/ครึ่งตึกครึ่งไม้)	ขนาดพื้นที่รวมของสิ่งปลูกสร้าง (ตร.ม.)	ลักษณะการใช้ประโยชน์ (ตร.ม)				อายุโรงเรือนหรือสิ่งปลุกสร้าง (ปี)	หมายเหตุ
			เลขที่ดิน	หน้าสำรวจ		ไร่	งาน	ตร.ว.	ประกอบการเกษตรกรรม	อยู่อาศัย	อื่นๆ	ว่างเปล่า/ไม่ทำประโยชน์	หลายประเภท						การเกษตรกรรม	อยู่อาศัย	อื่นๆ	ว่างเปล่า/ไม่ทำประโยชน์		
39	โฉนด	3842	96	431	ม.8 ต.นนทรี	1	1	0	500.00															สวนผลไม้ ทุเรียน
40	โฉนด	4079	95	533	ม.8 ต.นนทรี	3	2	90	1490.00															สวนผลไม้ ทุเรียน
41	โฉนด	28260	265	3028	ม.8 ต.นนทรี	1	1	63	563.00															สวนผลไม้ ทุเรียน
42	โฉนด	75789	278	8243	ม.8 ต.นนทรี	2	0	0				800.00												
43	โฉนด	4025	89	439	ม.8 ต.นนทรี	11	2	67	4667.00															ยางพารา ยางพาราพันธุ์พื้นเมือง
44	โฉนด	71488	293	7833	ม.8 ต.นนทรี	0	1	21	121.00															ปลูกส้มโอ มะยมชิด
45	โฉนด	3840	112	429	ม.8 ต.นนทรี	3	2	58					1458.00											1.บ้านพักอาศัย 2.ปลูกสวนทุเรียน +มะม่วง
46	โฉนด	85486	361	9276	ม.8 ต.นนทรี	1	2	92.3					692.30	1	2/1	100 ประเภทบ้านเดี่ยว	ตึก	32.00		32.00			21	บ้านพักอาศัยนายเสกสรร เหมนาค
														2	2/1	100 ประเภทบ้านเดี่ยว	ตึก	25.00			25.00		21	ร้านค้านายเสกสรร เหมนาค
47	โฉนด	77894	297	8437	ม.8 ต.นนทรี	5	0	0	2000.00															ข้าวเจ้า ขาวดอกมะลิ 105
48	โฉนด	4032	99	453	ม.8 ต.นนทรี	9	0	38	3638.00															ข้าวเจ้า หอมแดง
49	โฉนด	36536	155	3744	ม.8 ต.นนทรี	1	1	14	514.00															ชะอม
50	โฉนด	81652	314	8861	ม.8 ต.นนทรี	0	1	18	118.00															ชะอม
51	โฉนด	81653	315	8862	ม.8 ต.นนทรี	0	1	31																
52	โฉนด	81654	316	8863	ม.8 ต.นนทรี	0	0	88																
53	โฉนด	4015	84	412	ม.8 ต.นนทรี	11	3	84.8	5186.00	5186.00														ข้าว+บ้านพักอาศัย
									400.00															ข่า
54	โฉนด	83272	331	9066	ม.8 ต.นนทรี	0	1	33.9	133.90															
55	โฉนด	86612	346	9309	ม.8 ต.นนทรี	0	2	0																
56	โฉนด	86613	347	9310	ม.8 ต.นนทรี	0	2	0																
57	โฉนด	86614	348	9311	ม.8 ต.นนทรี	1	0	0																