ประกาศบัญชีรายการที่ดินและสิ่งปลูกสร้าง (ภดส.3)

ประจำปี พ.ศ. 2565

องค์การบริหารส่วนตำบลนนทรี

ตำบลนนทรี อำเภอกบินทร์บุรี จังหวัดปราจีนบุรี

หมู่ที่ 16

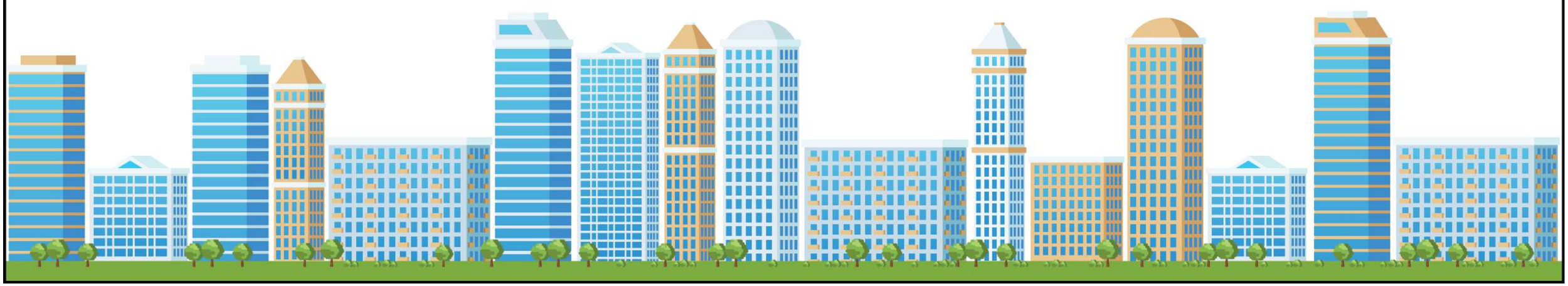

ภ.ด.ส. ๓

แบบบัญชีรายการที่ดินและสิ่งปลูกสร้าง

องค์การบริหารส่วนตำบลนนทรี

รายการที่ดิน														รายการสิ่งปลูกสร้าง										
ที่	ประเภทที่ดิน	เลขที่เอกสารสิทธิ์	ตำแหน่งที่ดิน		สถานที่ตั้ง (หมู่ที่/ตำบล/ชุมชน)	จำนวนเนื้อที่ดิน			ลักษณะการทำประโยชน์ (ตร.ว.)					ที่	บ้านเลขที่	ประเภทสิ่งปลูกสร้าง (ตามบัญชีกรมธนารักษ์)	ลักษณะสิ่งปลูกสร้าง (ตึก/ไม้/ครึ่งตึกครึ่งไม้)	ขนาดพื้นที่รวมของสิ่งปลูกสร้าง (ตร.ม.)	ลักษณะการใช้ประโยชน์ (ตร.ม)				อายุโรงเรือนหรือสิ่งปลูกสร้าง (ปี)	หมายเหตุ
			เลขที่ดิน	หน้าสำรวจ		ไร่	งาน	ตร.ว.	ประกอบการเกษตรกรรม	อยู่อาศัย	อื่นๆ	ว่างเปล่า/ไม่ทำประโยชน์	หลายประเภท						การเกษตรกรรม	อยู่อาศัย	อื่นๆ	ว่างเปล่า/ไม่ทำประโยชน์		
1	โฉนด	3983	55	309	ม.16 ต.นนทรี	18	3	18	7518.00															ปลูกมัน
2	โฉนด	3982	39	298	ม.16 ต.นนทรี	19	2	8	7808.00															ปลูกมันสำปะหลัง
3	โฉนด	4243	33	293	ม.16 ต.นนทรี	25	1	73	10173.00															ปลูกมันสำปะหลัง
4	นส. 3 ก	1172	129		ต.นนทรี	39	0	80	15680.00															ปลูกหญ้า เลี้ยงโค วัว
5	โฉนด	17960	3	1464	ม.16 ต.นนทรี	8	0	23				3223.00												
6	โฉนด	3928	164	232	ม.16 ต.นนทรี	7	1	83					400.00	1		100 ประเภทบ้านเดี่ยว	ตึก	50.00		30.00	20.00		4	บ้านเช่า+อู่ซ่อมรถ
									2583.00															มันสำปะหลัง
7	โฉนด	40561	24	4401	ม.16 ต.นนทรี	0	0	89			22.25			1	1	100 ประเภทบ้านเดี่ยว	ตึก	8.75			8.75		5	ร้านค้า
										66.75														บ้านพักอาศัย
8	โฉนด	22101	8	1378	ม.16 ต.นนทรี	0	1	89			8.00			1	143	100 ประเภทบ้านเดี่ยว	ครึ่งตึกครึ่งไม้	32.00			32.00		10	ร้านค้า
										181.00														บ้านพักอาศัย
9	นส. 3 ก	2317	241		ต.นนทรี	0	0	15				15.00												
10	โฉนด	37865	162	3986	ม.16 ต.นนทรี	4	3	3	1903.00															ข้าวเจ้า ขาวดอกมะลิ 105
11	โฉนด	56122	212	6897	ม.16 ต.นนทรี	0	2	19		219.00														บ้านพักอาศัย
12	โฉนด	80779	345	8850	ม.16 ต.นนทรี	6	0	38		74.37				1		520/1 อาคารพักอาศัยรวม ความสูงไม่เกิน 5 ชั้น	ตึก	297.50		297.50			18	ห้องเช่า
									2363.63															ปลูกสวนผสมผสาน เช่น มะม่วงมะนาว ส้มโอ
13	โฉนด	18009	14	2110	ม.16 ต.นนทรี	33	2	77	13477.00															เลี้ยงปลา
14	โฉนด	3908	73	187	ม.16 ต.นนทรี	1	0	28	428.00															
15	โฉนด	54913	203	5963	ม.16 ต.นนทรี	8	2	2	100.00															ทำนา
16	โฉนด	54914	204	5964	ม.16 ต.นนทรี	8	1	83.6	100.00															ทำนา
17	โฉนด	54915	205	5965	ม.16 ต.นนทรี	8	0	35.6	100.00															ทำนา
18	โฉนด	34648	146	3708	ม.16 ต.นนทรี	4	1	77	1777.00															ข้าวเจ้า ขาวดอกมะลิ 105
19	โฉนด	44738	23	4907	ม.16 ต.นนทรี	0	1	30		130.00														บ้านพักอาศัยจรรยา
20	โฉนด	44740	25	4909	ม.16 ต.นนทรี	0	2	3		203.00														บ้านพักอาศัยแม่
21	โฉนด	81964	352	8928	ม.16 ต.นนทรี	2	0	0	800.00															ปลูกข้าว+ทำสวน
22	นส. 3 ก	1651	481		ต.นนทรี	0	0	10																
23	โฉนด	3920	163	219	ม.16 ต.นนทรี	0	1	39.2					139.00											บ้านสวน+ปลูกมะนาว ไม้พยุง
24	โฉนด	82499	810	8981	ม.16 ต.นนทรี	0	1	4.3																
25	โฉนด	82500	811	8982	ม.16 ต.นนทรี	0	1	32.2																
26	โฉนด	82501	812	8983	ม.16 ต.นนทรี	0	1	4.7																
27	โฉนด	82502	813	8984	ม.16 ต.นนทรี	0	1	4.9																
28	โฉนด	82503	814	8985	ม.16 ต.นนทรี	0	0	76.9																
29	โฉนด	82504	815	8986	ม.16 ต.นนทรี	0	1	19.8																
30	โฉนด	81963	351	8927	ม.16 ต.นนทรี	2	0	0	800.00															ปลูกข้าว+ทำสวน
31	โฉนด	3918	158	217	ม.16 ต.นนทรี	2	2	69	1069.00															ข้าวเจ้า ขาวดอกมะลิ 105
32	โฉนด	3933	82	239	ม.16 ต.นนทรี	1	0	80																
33	นส. 3	27	16	67	ต.นนทรี	18	2	41																
34	โฉนด	3748	78	200	ม.16 ต.นนทรี	2	0	60	860.00															มะม่วง
35	โฉนด	31886	23	2539	ม.16 ต.นนทรี	0	1	30		130.00				1	159	520/1 อาคารพักอาศัยรวม ความสูงไม่เกิน 5 ชั้น	ตึก	140.00		140.00			4	ห้องเช่า
36	โฉนด	71581	259	7837	ม.16 ต.นนทรี	8	2	8	3408.00															ปลูกข้าว
37	โฉนด	45585	174	4952	ม.16 ต.นนทรี	0	3	67		367.00				1		520/1 อาคารพักอาศัยรวม ความสูงไม่เกิน 5 ชั้น	ตึก	448.00		448.00			8	ห้องเช่า
38	โฉนด	77230	288	8254	ม.16 ต.นนทรี	5	0	0	2000.00															ปลูกข้าว
39	โฉนด	52842	189	5331	ม.16 ต.นนทรี	1	1	82				582.00												
40	โฉนด	17951	8	1284	ม.5 ต.นนทรี	4	0	44	1644.00															ปลูกไม้ยูคา
41	โฉนด	18175	7	1283	ม.5 ต.นนทรี	3	3	27					100.00	1	36	100 ประเภทบ้านเดี่ยว	ตึก	88.00		72.00	16.00		17	บ้านพักอาศัย+อู่ซ่อมรถ
									1427.00															ปลูกไม้ยูคา+ปลูกข้าว

รายการที่ดิน														รายการสิ่งปลูกสร้าง										
ที่	ประเภทที่ดิน	เลขที่เอกสารสิทธิ์	ตำแหน่งที่ดิน		สถานที่ตั้ง (หมู่ที่/ตำบล/ชุมชน)	จำนวนเนื้อที่ดิน			ลักษณะการทำประโยชน์ (ตร.ว.)					ที่	บ้านเลขที่	ประเภทสิ่งปลูกสร้าง (ตามบัญชีกรมธนารักษ์)	ลักษณะสิ่งปลูกสร้าง (ตึก/ไม้/ครึ่งตึกครึ่งไม้)	ขนาดพื้นที่รวมของสิ่งปลูกสร้าง (ตร.ม.)	ลักษณะการใช้ประโยชน์ (ตร.ม)				อายุโรงเรือนหรือสิ่งปลุกสร้าง (ปี)	หมายเหตุ
			เลขที่ดิน	หน้าสำรวจ		ไร่	งาน	ตร.ว.	ประกอบการเกษตรกรรม	อยู่อาศัย	อื่นๆ	ว่างเปล่า/ไม่ทำประโยชน์	หลายประเภท						การเกษตรกรรม	อยู่อาศัย	อื่นๆ	ว่างเปล่า/ไม่ทำประโยชน์		
42	โฉนด	44135	17	4828	ม.16 ต.นนทรี	0	3	98		398.00														บ้านพักอาศัย
43	โฉนด	64454	221	7109	ม.16 ต.นนทรี	6	2	21	2621.00															ปลูกข้าว
44	โฉนด	64456	223	7111	ม.16 ต.นนทรี	0	1	50				150.00												
45	โฉนด	81986	81986	8949	ม.16 ต.นนทรี	0	2	0	200.00															
46	โฉนด	45583	173	4950	ม.16 ต.นนทรี	0	3	35		335.00				1		520/1 อาคารพักอาศัยรวม ความสูงไม่เกิน 5 ชั้น	ตึก	137.50		137.50			5	ห้องเช่า 1
														2		520/1 อาคารพักอาศัยรวม ความสูงไม่เกิน 5 ชั้น	ตึก	60.00		60.00			6	ห้องเช่า 2
47	อื่น ๆ	ที่ดินไม่มีเอกสารสิท			ม.16 ต.นนทรี									1		100 ประเภทบ้านเดี่ยว	ตึก	35.00			35.00		16	ร้านค้า
48	อื่น ๆ	ที่ดินไม่มีเอกสารสิท			ม.16 ต.นนทรี									1		100 ประเภทบ้านเดี่ยว	ตึก	52.80		52.80				บ้านพักอาศัย
														2		100 ประเภทบ้านเดี่ยว	ตึก	14.00		14.00				รีสอร์ท หลังที่ 1
														3		100 ประเภทบ้านเดี่ยว	ตึก	14.00		14.00				รีสอร์ท หลังที่ 2
														4		100 ประเภทบ้านเดี่ยว	ตึก	14.00		14.00				รีสอร์ท หลังที่ 3
49	โฉนด	3763	92	252	ม.16 ต.นนทรี	0	1	73				173.00												
50	โฉนด	36600	159	3942	ม.16 ต.นนทรี	0	1	36				136.00												
51	โฉนด	55038	193	5811	ม.16 ต.นนทรี	0	1	50		150.00														
52	โฉนด	55039	194	5812	ม.16 ต.นนทรี	0	1	57		157.00														พื้นที่ต่อเนื่องบ้าน
53	โฉนด	55040	195	5813	ม.16 ต.นนทรี	0	1	58	158.00															ปลูกทุเรียน
54	โฉนด	55041	196	5814	ม.16 ต.นนทรี	0	1	72	172.00															ปลูกทุเรียน
55	โฉนด	3930	166	235	ม.16 ต.นนทรี	43	1	77				17377.00												
56	โฉนด	4158	126	236	ม.16 ต.นนทรี	28	3	65				11565.00												
57	โฉนด	69586	255	7686	ม.16 ต.นนทรี	2	0	16																
58	โฉนด	22113	3	1367	ม.16 ต.นนทรี	1	3	30	730.00															ยูคา
59	โฉนด	54773	453	6031	ม.16 ต.นนทรี	3	0	0	800.00															สวนผลไม้
										400.00														บ้านพักอาศัยลูกสาว
60	โฉนด	64815	529	7012	ม.16 ต.นนทรี	4	2	70	1870.00															ข้าวเจ้า ขาวดอกมะลิ 105
61	โฉนด	3931	85	237	ม.16 ต.นนทรี	1	1	4	504.00															ปลูกข้าว
62	โฉนด	22097	3	1374	ม.16 ต.นนทรี	0	2	43		243.00														บ้านพักอาศัย
63	โฉนด	22098	10	1375	ม.16 ต.นนทรี	0	0	45		45.00														พื้นที่ต่อเนื่องบ้านพักอาศัย
64	โฉนด	86180	370	9291	ม.16 ต.นนทรี	3	2	29																
65	โฉนด	3746	75	198	ม.16 ต.นนทรี	5	2	85	2285.00															ปลูกข้าว ข้าวเจ้า ขาวดอกมะลิ 105
66	โฉนด	52839	186	5328	ม.16 ต.นนทรี	1	0	32		432.00														บ้านพักอาศัย
67	โฉนด	4220	70	662	ม.16 ต.นนทรี	10	3	63	4363.00															ปลูกข้าว
68	โฉนด	66152	227	7396	ม.16 ต.นนทรี	0	2	63				263.00												
69	โฉนด	66153	228	7397	ม.16 ต.นนทรี	0	2	60				260.00												
70	โฉนด	28917	704	3067	ม.16 ต.นนทรี	6	3	51	2751.00															ปลูกไม้ยูคา
71	โฉนด	35546	150	3841	ม.16 ต.นนทรี	3	0	23			3.00			1		100 ประเภทบ้านเดี่ยว	ตึก	12.00			12.00		7	ร้านค้า
										20.00														บ้านพักอาศัย
									1200.00															
72	โฉนด	35547	151	3842	ม.16 ต.นนทรี	2	3	96	1196.00															ปลูกข้าว
73	โฉนด	35549	153	3844	ม.16 ต.นนทรี	3	2	5	1405.00															ปลูกข้าว
74	โฉนด	67052	33	7455	ม.16 ต.นนทรี	0	1	35			33.75			1	120/2	100 ประเภทบ้านเดี่ยว	ตึก	8.75			8.75		6	ร้านค้า
										101.25														บ้านพักอาศัย
75	โฉนด	67059	26	7447	ม.16 ต.นนทรี	0	1	31	131.00															ปลูกผลไม้
76	โฉนด	78738	314	8574	ม.16 ต.นนทรี	4	0	35	1635.00															ปลูกข้าวข้าวเจ้า ขาวดอกมะลิ 105
77	โฉนด	79622	332	8697	ม.16 ต.นนทรี	2	2	76	1076.00															ปลูกไม้ยูคา
78	โฉนด	80365	15	8707	ม.16 ต.นนทรี	0	3	90	390.00															ปลูกข้าว
79	โฉนด	47084	182	5082	ม.16 ต.นนทรี	0	1	58		158.00				1		520/1 อาคารพักอาศัยรวม ความสูงไม่เกิน 5 ชั้น	ตึก	148.75		148.75			18	ห้องเช่า 1
80	โฉนด	52844	333	5871	ม.16 ต.นนทรี	0	1	75				175.00												
81	โฉนด	3749	80	201	ม.16 ต.นนทรี	10	0	48	4048.00															ปลูกข้าวข้าวเจ้า ขาวดอกมะลิ 105
82	โฉนด	3761	98	246	ม.16 ต.นนทรี	6	3	85	2785.00															ปลูกไม้ยูคา
83	โฉนด	4245	57	307	ม.16 ต.นนทรี	10	0	83	4083.00															ปลูกมันสำปะหลัง
84	โฉนด	10969	14	1697	ม.16 ต.วังตาล	11	0	93	4493.00															ปลูกไม้ยูคา

รายการที่ดิน														รายการสิ่งปลูกสร้าง										
ที่	ประเภทที่ดิน	เลขที่เอกสารสิทธิ์	ตำแหน่งที่ดิน		สถานที่ตั้ง (หมู่ที่/ตำบล/ชุมชน)	จำนวนเนื้อที่ดิน			ลักษณะการทำประโยชน์ (ตร.ว.)					ที่	บ้านเลขที่	ประเภทสิ่งปลูกสร้าง (ตามบัญชีกรมธนารักษ์)	ลักษณะสิ่งปลูกสร้าง (ตึก/ไม้/ครึ่งตึกครึ่งไม้)	ขนาดพื้นที่รวมของสิ่งปลูกสร้าง (ตร.ม.)	ลักษณะการใช้ประโยชน์ (ตร.ม)				อายุโรงเรือนหรือสิ่งปลุกสร้าง (ปี)	หมายเหตุ
			เลขที่ดิน	หน้าสำรวจ		ไร่	งาน	ตร.ว.	ประกอบการเกษตรกรรม	อยู่อาศัย	อื่นๆ	ว่างเปล่า/ไม่ทำประโยชน์	หลายประเภท						การเกษตรกรรม	อยู่อาศัย	อื่นๆ	ว่างเปล่า/ไม่ทำประโยชน์		
85	โฉนด	34348	143	3645	ม.16 ต.นนทรี	12	1	18	4918.00															ปลูกมัน
86	โฉนด	34349	133	2818	ม.16 ต.วังตาล	21	2	34					666.00	1		511/2 อาคารพาณิชยกรรม ประเภทค้าปลีกค้าส่ง	ตึก	8634.00	5972.00	472.00	2190.00		25	ร้านรองเท้า+บ้านพักอาศัย
									7968.00															ปลูกยูคา
87	โฉนด	34351	135	2820	ม.16 ต.วังตาล	13	3	1	5501.00															ปลูกมันสำปะหลัง
88	โฉนด	34649	147	3709	ม.16 ต.นนทรี	11	0	31	4431.00															ปลูกข้าวข้าวเจ้า ขาวดอกมะลิ 105
89	โฉนด	85189	369	9264	ม.16 ต.นนทรี	2	3	0																
90	โฉนด	33051	140	3463	ม.16 ต.นนทรี	6	3	35	2735.00															ปลูกไม้ยูคา
91	โฉนด	45584	174	4951	ม.16 ต.นนทรี	0	1	58		158.00				1		520/1 อาคารพักอาศัยรวม ความสูงไม่เกิน 5 ชั้น	ตึก	220.50		220.50			20	ห้องเช่า
92	โฉนด	65581	224	7364	ม.16 ต.นนทรี	0	2	42		242.00														บ้านพักอาศัย
93	โฉนด	4049	72	224	ม.16 ต.นนทรี	2	0	30	830.00															ปลูกข้าวข้าวเจ้า ขาวดอกมะลิ 105
94	โฉนด	86181	371	9292	ม.16 ต.นนทรี	3	2	29																
95	โฉนด	86182	372	9293	ม.16 ต.นนทรี	3	2	30																
96	โฉนด	3980	149	214	ม.16 ต.นนทรี	4	1	35.9	5533.00															ปลูกข้าว
97	โฉนด	22093	13	1370	ม.16 ต.นนทรี	1	3	76		776.00														บ้านพักอาศัย
98	โฉนด	22104	11	1381	ม.16 ต.นนทรี	0	0	41	41.00															ปลูกผักสวนครัว
99	โฉนด	30466	18	3092	ม.16 ต.นนทรี	1	2	61	661.00															ปลูกไผ่
100	โฉนด	68963	613	7589	ม.16 ต.นนทรี	9	1	1	3701.00															ปลูกข้าวข้าวเจ้า ขาวดอกมะลิ 105
101	โฉนด	71907	260	7868	ม.16 ต.นนทรี	2	0	0	800.00															ปลูกข้าวข้าวเจ้า ขาวดอกมะลิ 105
102	โฉนด	81319	347	8864	ม.16 ต.นนทรี	1	0	0	400.00															ปลูกไม้ยูคา
103	โฉนด	82256	357	8980	ม.16 ต.นนทรี	0	2	0	200.00															ปลูกไม้ยูคา
104	โฉนด	4160	108	242	ม.16 ต.นนทรี	11	1	32	4532.00															ปลูกข้าวข้าวเจ้า ขาวดอกมะลิ 105
105	โฉนด	22121	13	1397	ม.16 ต.นนทรี	1	0	27																
106	โฉนด	33423	130	3419	ม.16 ต.นนทรี	31	2	98	12698.00															ปลูกข้าวข้าวเจ้า ขาวดอกมะลิ 105
107	โฉนด	44735	20	4904	ม.16 ต.นนทรี	0	2	9		209.00														บ้านพักอาศัย
108	โฉนด	75627	722	8228	ม.16 ต.นนทรี	0	1	46	146.00															ปลูกข้าว
109	โฉนด	76286	280	8215	ม.16 ต.นนทรี	1	3	41	741.00															บ่อเลี้ยงปลา
110	โฉนด	76287	281	8216	ม.16 ต.นนทรี	5	0	0																
111	โฉนด	76288	282	8217	ม.16 ต.นนทรี	1	2	0	600.00															ปลูกยูคา
112	โฉนด	76289	283	8218	ม.16 ต.นนทรี	1	2	0	600.00															ทำนา
113	โฉนด	52838	185	5327	ม.16 ต.นนทรี	0	3	36		336.00														บ้านพักอาศัย
114	โฉนด	79427	325	8675	ม.16 ต.นนทรี	2	0	0	800.00															ปลูกข้าว ข้าวเจ้า ขาวดอกมะลิ 105
115	โฉนด	79429	327	8677	ม.16 ต.นนทรี	0	2	53	253.00															ถนนเข้าไร่
116	โฉนด	80461	344	8800	ม.16 ต.นนทรี	1	2	55.2	1200.00															ข้าวเจ้า ขาวดอกมะลิ 105
117	โฉนด	86535	384	9387	ม.16 ต.นนทรี	0	0	62.6																
118	โฉนด	86536	385	9388	ม.16 ต.นนทรี	0	0	60.3																
119	โฉนด	86537	386	9389	ม.16 ต.นนทรี	0	0	60.3																
120	โฉนด	86538	387	9390	ม.16 ต.นนทรี	0	0	60.3																
121	โฉนด	86539	388	9391	ม.16 ต.นนทรี	0	0	60.3																
122	โฉนด	86540	389	9392	ม.16 ต.นนทรี	0	0	60.2																
123	โฉนด	84642	35	9176	ม.16 ต.นนทรี	0	1	0		100.00														บ้าน
124	โฉนด	86092	379	9351	ม.16 ต.นนทรี	0	0	65.8																
125	โฉนด	54912	202	5962	ม.16 ต.นนทรี	0	1	53.3	344.00															ทำนา
126	โฉนด	54916	206	5966	ม.16 ต.นนทรี	9	3	93	3993.00															ปลูกข้าวข้าวเจ้า ขาวดอกมะลิ 105
127	โฉนด	86087	374	9346	ม.16 ต.นนทรี	0	0	62.6																
128	โฉนด	86088	375	9347	ม.16 ต.นนทรี	0	0	64.6																
129	โฉนด	86089	376	9348	ม.16 ต.นนทรี	0	0	66.5																
130	โฉนด	86090	377	9349	ม.16 ต.นนทรี	0	0	68.4																
131	โฉนด	4048	84	223	ม.16 ต.นนทรี	2	1	0	5188.00															ปลูกข้าวข้าวเจ้า ขาวดอกมะลิ 105
132	โฉนด	74602	373	9315	ม.16 ต.นนทรี	0	2	0																
133	โฉนด	84620	364	9187	ม.16 ต.นนทรี	0	1	0																
134	โฉนด	3907	67	185	ม.16 ต.นนทรี	1	2	3	603.00															ข้าว

รายการที่ดิน														รายการสิ่งปลูกสร้าง										
ที่	ประเภทที่ดิน	เลขที่เอกสารสิทธิ์	ตำแหน่งที่ดิน		สถานที่ตั้ง (หมู่ที่/ตำบล/ชุมชน)	จำนวนเนื้อที่ดิน			ลักษณะการทำประโยชน์ (ตร.ว.)					ที่	บ้านเลขที่	ประเภทสิ่งปลูกสร้าง (ตามบัญชีกรมธนารักษ์)	ลักษณะสิ่งปลูกสร้าง (ตึก/ไม้/ครึ่งตึกครึ่งไม้)	ขนาดพื้นที่รวมของสิ่งปลูกสร้าง (ตร.ม.)	ลักษณะการใช้ประโยชน์ (ตร.ม)				อายุโรงเรือนหรือสิ่งปลุกสร้าง (ปี)	หมายเหตุ
			เลขที่ดิน	หน้าสำรวจ		ไร่	งาน	ตร.ว.	ประกอบการเกษตรกรรม	อยู่อาศัย	อื่นๆ	ว่างเปล่า/ไม่ทำประโยชน์	หลายประเภท						การเกษตรกรรม	อยู่อาศัย	อื่นๆ	ว่างเปล่า/ไม่ทำประโยชน์		
135	โฉนด	3917	159	216	ม.16 ต.นนทรี	12	2	50					5050.00											บ้านพักอาศัย+ปลูกข้าว
136	โฉนด	41395	235	4533	ม.16 ต.นนทรี	0	1	93	193.00															ถนนเข้านา
137	โฉนด	73299	267	7989	ม.16 ต.นนทรี	6	0	27	2427.00															ปลูกข้าวข้าวเจ้า ขาวดอกมะลิ 105
138	โฉนด	86093	380	9352	ม.16 ต.นนทรี	0	0	70.9																
139	โฉนด	3756	90	226	ม.16 ต.นนทรี	5	0	0	2000.00															ปลูกข้าว
140	โฉนด	21920	40	2131	ม.16 ต.นนทรี	0	3	75																
141	โฉนด	3739	69	186	ม.16 ต.นนทรี	1	1	38.5	738.00															ปลูกข้าวข้าวเจ้า ขาวดอกมะลิ 105
142	โฉนด	80376	340	8795	ม.16 ต.นนทรี	2	0	62	862.00															ปลูกข้าวข้าวเจ้า ขาวดอกมะลิ 105
143	โฉนด	3925	88	229	ม.16 ต.นนทรี	6	0	38		52.06				1		520/1 อาคารพักอาศัยรวม ความสูงไม่เกิน 5 ชั้น	ตึก	208.25		208.25			18	ห้องเช่า 2
									2385.94															ปลูกต้นมะม่วง
144	โฉนด	3773	65	296	ม.16 ต.นนทรี	1	0	31.5		1624.00														บ้านพักอาศัย
145	โฉนด	22395	10	1483	ม.16 ต.นนทรี	3	1	73				1373.00												
146	โฉนด	85324	368	9256	ม.16 ต.นนทรี	1	0	33.9		433.90														บ้านพักอาศัย
147	นส. 3 ก	184	48		ต.นนทรี	10	1	41				4141.00												
148	นส. 3 ก	486	91		ม.16 ต.นนทรี	36	2	60	14660.00															ปลูกไม้ยูคา
149	โฉนด	3753	151	209	ม.16 ต.นนทรี	13	1	53	5353.00															ศูนย์การเรียนเกษตร
									4553.00															ปลูกผักสวนครัวส่งขาย
150	โฉนด	3909	66	195	ม.16 ต.นนทรี	1	0	58		458.00														พื้นที่ต่อเนื่องบ้านพักอาศัยนางรัตนาพร
151	โฉนด	21936	16	2145	ม.16 ต.นนทรี	6	1	85	2585.00															ปลูกมะม่วงหิมพานต์
152	โฉนด	22116	11	1391	ม.16 ต.นนทรี	1	0	80		480.00														บ้านพักอาศัยนายสมษักดิ์ ใจชื่น
153	โฉนด	22391	8	1478	ม.16 ต.นนทรี	3	1	25	1325.00															บ่อน้ำ
154	โฉนด	39411	271	8024	ม.16 ต.นนทรี	0	0	81		81.00														บ้านพักอาศัยนางรัตนาพร ทองถาวร
155	โฉนด	73247	1988	7986	ม.16 ต.นนทรี	3	3	65	1565.00															ปลูกข้าวข้าวเจ้า ขาวดอกมะลิ 105
156	โฉนด	80460	343	8798	ม.16 ต.นนทรี	1	0	0	400.00															ปลูกข้าวข้าวเจ้า ขาวดอกมะลิ 105
157	โฉนด	81362	346	8859	ม.16 ต.นนทรี	2	0	0	800.00															ปลูกข้าวข้าวเจ้า ขาวดอกมะลิ 105
158	โฉนด	86091	378	9350	ม.16 ต.นนทรี	0	0	68.9																
159	โฉนด	44734	19	4903	ม.16 ต.นนทรี	0	1	24		124.00														
160	โฉนด	22380	9	1406	ม.16 ต.นนทรี	2	0	62		862.00														บ้านพักอาศัย
161	โฉนด	22111	17	1388	ม.16 ต.นนทรี	0	2	59		259.00														