ประกาศบัญชีรายการที่ดินและสิ่งปลูกสร้าง (ภดส.3)

ประจำปี พ.ศ. 2565

องค์การบริหารส่วนตำบลนนทรี

ตำบลนนทรี อำเภอกบินทร์บุรี จังหวัดปราจีนบุรี

หมู่ที่ 10

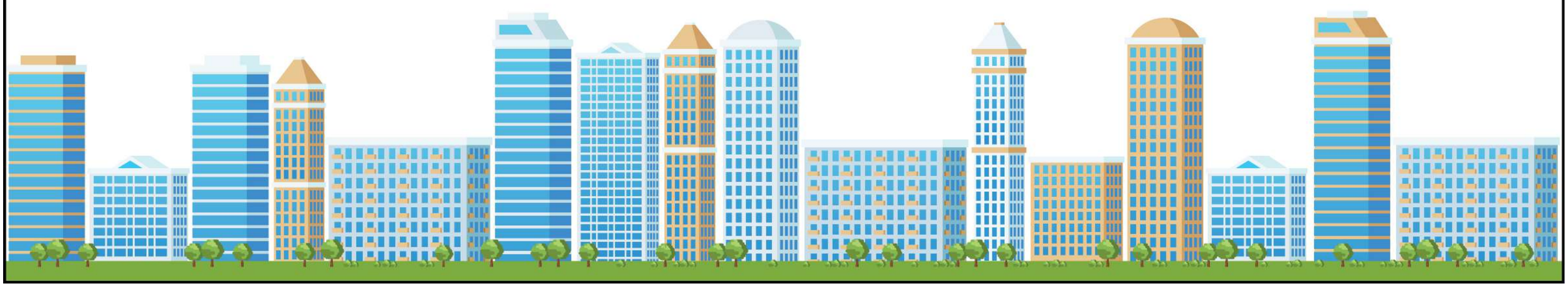

ภ.ด.ส. ๓

แบบบัญชีรายการที่ดินและสิ่งปลูกสร้าง

องค์การบริหารส่วนตำบลนนทรี

รายการที่ดิน														รายการสิ่งปลูกสร้าง										
ที่	ประเภทที่ดิน	เลขที่เอกสารสิทธิ์	ตำแหน่งที่ดิน		สถานที่ตั้ง (หมู่ที่/ตำบล/ชุมชน)	จำนวนเนื้อที่ดิน			ลักษณะการทำประโยชน์ (ตร.ว.)					ที่	บ้านเลขที่	ประเภทสิ่งปลูกสร้าง (ตามบัญชีกรมธนารักษ์)	ลักษณะสิ่งปลูกสร้าง (ตึก/ไม้/ครึ่งตึกครึ่งไม้)	ขนาดพื้นที่รวมของสิ่งปลูกสร้าง (ตร.ม.)	ลักษณะการใช้ประโยชน์ (ตร.ม)				อายุโรงเรือนหรือสิ่งปลูกสร้าง (ปี)	หมายเหตุ
			เลขที่ดิน	หน้าสำรวจ		ไร่	งาน	ตร.ว.	ประกอบการเกษตรกรรม	อยู่อาศัย	อื่นๆ	ว่างเปล่า/ไม่ทำประโยชน์	หลายประเภท						การเกษตรกรรม	อยู่อาศัย	อื่นๆ	ว่างเปล่า/ไม่ทำประโยชน์		
1	นส. 3	64			ม.10 ต.นนทรี	4	2	70																
2	โฉนด	18260	77	1732	ม.10 ต.นนทรี	0	3	96		396.00														บ้านพักอาศัย
3	โฉนด	21872	42	2004	ม.10 ต.นนทรี	4	3	46					1946.00											บ้านพักอาศัย+ปลูกข้าว
4	โฉนด	21880	43	2053	ม.10 ต.นนทรี	36	2	38																
5	โฉนด	30172	179	3160	ม.10 ต.นนทรี	0	2	18.1																
6	โฉนด	44231	225	4837	ม.10 ต.นนทรี	1	1	53																
7	โฉนด	61619	267	6967	ม.10 ต.นนทรี	1	3	39																
8	โฉนด	79051	375	8551	ม.10 ต.นนทรี	4	0	0	1600.00															ข้าวเจ้า ขาวดอกมะลิ 105
9	โฉนด	22053	1	1528	ม.10 ต.นนทรี	3	1	73		1373.00														บ้านพักอาศัย
10	โฉนด	27165	119	2339	ม.10 ต.นนทรี	1	2	39				639.00												
11	โฉนด	33029	189	2571	ม.10 ต.นนทรี	0	2	9					22.50	1	101	100 ประเภทบ้านเดี่ยว	ตึก	81.00		9.00	72.00		3	บ้านพักอาศัย+ร้านค้า นายปรีชา ยาพัด
														2	101	504 โรงจอดรถ	ตึก	9.00		9.00			3	โรงจอดรถนายปรีชายาพัด
										186.50				1	27	100 ประเภทบ้านเดี่ยว	ตึก	126.00		126.00			27	บ้านพักอาศัยนางสุทัย
12	โฉนด	22459	10	1548	ม.10 ต.นนทรี	1	0	93					493.00	1	29	100 ประเภทบ้านเดี่ยว	ครึ่งตึกครึ่งไม้	312.00		312.00			17	บ้านพักอาศัย
														2	29	100 ประเภทบ้านเดี่ยว	ครึ่งตึกครึ่งไม้	20.00			20.00		17	ร้านค้า
13	โฉนด	75563	189	8131	ม.10 ต.นนทรี	2	0	0				800.00												
14	โฉนด	21900	50	2072	ม.10 ต.นนทรี	18	3	45	7545.00															ข้าวเจ้า ขาวดอกมะลิ 105
15	โฉนด	81440	32	8865	ม.10 ต.นนทรี	0	1	23	123.00															ไม้ไผ่
16	โฉนด	42018	221	4581	ม.10 ต.นนทรี	0	1	55		155.00														บ้านพักอาศัย
17	โฉนด	78919	372	8441	ม.10 ต.นนทรี	4	2	49	1849.00															ส้มโอ ส้มโอทองดี
18	โฉนด	61587	314	6990	ม.10 ต.นนทรี	0	1	79		179.00														บ้านพักอาศัย
19	โฉนด	61588	313	6991	ม.10 ต.นนทรี	0	2	51		251.00														พื้นที่ต่อเนื่องบ้านพักอาศัย
20	โฉนด	22064	8	1550	ม.10 ต.นนทรี	0	2	29	441.00															ปลูกไผ่
21	โฉนด	78673	327	8548	ม.10 ต.นนทรี	7	0	61	400.00															ข้าวโพดหวาน
									2461.00															ข้าวเจ้า ขาวดอกมะลิ 105
22	โฉนด	28352	37	9268	ม.10 ต.นนทรี	0	2	0																