ประกาศบัญชีรายการที่ดินและสิ่งปลูกสร้าง (ภดส.3)

ประจำปี พ.ศ. 2565

องค์การบริหารส่วนตำบลนนทรี

ตำบลนนทรี อำเภอกบินทร์บุรี จังหวัดปราจีนบุรี

หมู่ที่ 6

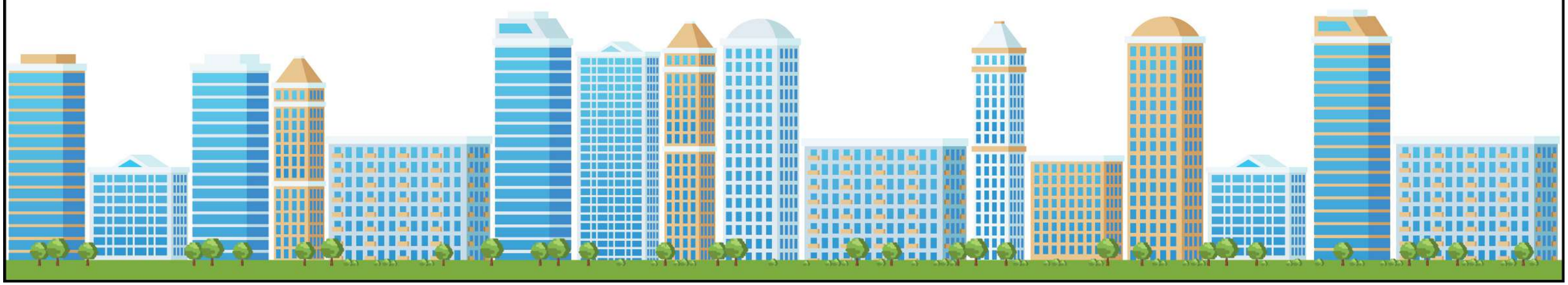

ภ.ด.ส. ๓

แบบบัญชีรายการที่ดินและสิ่งปลูกสร้าง

องค์การบริหารส่วนตำบลนนทรี

รายการที่ดิน														รายการสิ่งปลูกสร้าง										
ที่	ประเภทที่ดิน	เลขที่เอกสารสิทธิ์	ตำแหน่งที่ดิน		สถานที่ตั้ง (หมู่ที่/ตำบล/ชุมชน)	จำนวนเนื้อที่ดิน			ลักษณะการทำประโยชน์ (ตร.ว.)					ที่	บ้านเลขที่	ประเภทสิ่งปลูกสร้าง (ตามบัญชีกรมธนารักษ์)	ลักษณะสิ่งปลูกสร้าง (ตึก/ไม้/ครึ่งตึกครึ่งไม้)	ขนาดพื้นที่รวมของสิ่งปลูกสร้าง (ตร.ม.)	ลักษณะการใช้ประโยชน์ (ตร.ม)				อายุโรงเรือนหรือสิ่งปลูกสร้าง (ปี)	หมายเหตุ
			เลขที่ดิน	หน้าสำรวจ		ไร่	งาน	ตร.ว.	ประกอบการเกษตรกรรม	อยู่อาศัย	อื่นๆ	ว่างเปล่า/ไม่ทำประโยชน์	หลายประเภท						การเกษตรกรรม	อยู่อาศัย	อื่นๆ	ว่างเปล่า/ไม่ทำประโยชน์		
1	โฉนด	3729	123	149	ม.6 ต.นนทรี	15	2	97	6297.00															ปลูกมันสำปะหลัง
2	โฉนด	3815	47	308	ม.6 ต.นนทรี	42	3	43	17143.00															ปลูกมันสำปะหลัง
3	โฉนด	4235	30	147	ม.6 ต.นนทรี	46	1	31	18531.00															ปลูกมันสำปะหลัง
4	โฉนด	6767	135	739	ม.6 ต.นนทรี	20	0	17	8017.00															ปลูกมันสำปะหลัง
5	โฉนด	3951	70	279	ม.6 ต.นนทรี	22	2	8	9008.00															ปลูกไม้ยูคา
6	นส. 3 ก	782	46		ม.6 ต.นนทรี	62	3	40	25140.00															
7	โฉนด	33576	234	3069	ม.6 ต.นนทรี	13	1	84	5384.00															ทำสวน
8	โฉนด	55497	472	6779	ม.6 ต.นนทรี	0	0	21					21.00	1	142/74-75	400 ประเภทตึกแถว	ตึก	96.00		64.00	32.00		15	บ้านพักอาศัย+ร้านค้า
9	โฉนด	67322	68	7491	ม.6 ต.นนทรี	0	3	4		304.00														บ้านพักอาศัยลูก
10	โฉนด	28014	750	2437	ม.6 ต.นนทรี	2	0	54			4.50			1	54	100 ประเภทบ้านเดี่ยว	ตึก	18.00			18.00		22	ร้านค้า
										849.50														บ้านพักอาศัย
11	โฉนด	22749	31	1115	ม.6 ต.นนทรี	1	2	98		698.00														บ้านพักอาศัย
12	โฉนด	27161	23	2315	ม.6 ต.นนทรี	6	3	58	2758.00															ปลูกข้าว และไผ่ ไผ่เลี้ยง
13	โฉนด	34123	37	3640	ม.6 ต.นนทรี	0	2	99		299.00														บ้านพักอาศัย
14	โฉนด	34124	38	3641	ม.6 ต.นนทรี	1	2	41		641.00														บ้านพักอาศัย
15	โฉนด	40121	220	4392	ม.6 ต.นนทรี	1	0	0		400.00				1		520/1 อาคารพักอาศัยรวม ความสูงไม่เกิน 5 ชั้น	ตึก	448.00		448.00			5	บ้านพักคนงาน
16	โฉนด	40128	227	4399	ม.6 ต.นนทรี	1	0	0	400.00															ปลูกข้าว
17	โฉนด	53041	184	5290	ม.6 ต.นนทรี	8	0	0	3200.00															ปลูกข้าวไผ่ ไผ่เลี้ยง
18	โฉนด	77880	229	8420	ม.6 ต.นนทรี	7	1	4	2904.00															ข้าวเจ้า กข45
19	โฉนด	77881	230	8421	ม.6 ต.นนทรี	6	1	99	2599.00															ข้าวเจ้า กข45
20	โฉนด	77882	231	8422	ม.6 ต.นนทรี	8	1	60	3360.00															ข้าวเจ้า ขาวดอกมะลิ 105
21	โฉนด	28912	699	3062	ม.6 ต.นนทรี	12	1	20	800.00															ไผ่ ไผ่เลี้ยง
									1200.00															ปาล์มน้ำมัน
									2920.00															ส้มโอ ส้มโอขาวแตงกวา
22	โฉนด	4190	699	607	ม.6 ต.นนทรี	8	3	68																
23	โฉนด	69424	621	7655	ม.6 ต.นนทรี	5	0	0	2000.00															ข้าวเจ้า ขาวดอกมะลิ 105
24	โฉนด	65080	57	7106	ม.6 ต.นนทรี	0	1	88		188.00														บ้านพักอาศัย
25	โฉนด	73771	707	8003	ม.6 ต.นนทรี	0	2	0		200.00														บ้านพักอาศัย
26	โฉนด	3932	162	238	ม.6 ต.นนทรี	13	3	1	5501.00															ลำไย ลำไยอีดอ
27	โฉนด	36315	202	3806	ม.6 ต.นนทรี	9	0	23	4668.00															ปลูกข้าว
28	โฉนด	85740	870	9286	ม.6 ต.นนทรี	2	2	24.3	1024.30															ปลูกข้าว
29	โฉนด	3751	129	206	ม.6 ต.นนทรี	5	2	45	2245.00															ปลูกยูคา
30	โฉนด	3960	61	115	ม.6 ต.นนทรี	28	3	20	11520.00															ข้าวเจ้า กข45
31	โฉนด	78758	766	8585	ม.6 ต.นนทรี	5	0	0	2000.00															ปลูกไผ่
32	โฉนด	22692	30	1107	ม.6 ต.นนทรี	9	1	37		60.00				1	26/1	520/1 อาคารพักอาศัยรวม ความสูงไม่เกิน 5 ชั้น	ตึก	240.00		240.00			38	ห้องเช่า
									3677.00															เลี้ยงวัว
33	โฉนด	34120	34	3637	ม.6 ต.นนทรี	1	3	92					792.00	1		100 ประเภทบ้านเดี่ยว	ตึก	28.00		9.00	19.00		4	บ้านพักอาศัย+ร้านค้า
														2		520/1 อาคารพักอาศัยรวม ความสูงไม่เกิน 5 ชั้น	ตึก	256.00		256.00			8	บ้านพักคนงาน
														3		520/1 อาคารพักอาศัยรวม ความสูงไม่เกิน 5 ชั้น	ตึก	192.00		192.00			8	บ้านพักคนงาน
34	โฉนด	80785	785	8756	ม.6 ต.นนทรี	1	0	73				473.00												
35	โฉนด	80786	786	8757	ม.6 ต.นนทรี	1	0	73				473.00												
36	โฉนด	22757	1	1123	ม.6 ต.นนทรี	0	3	75					375.00	1	111	100 ประเภทบ้านเดี่ยว	ตึก	28.00			28.00		24	ร้านค้า
														2	111	100 ประเภทบ้านเดี่ยว	ตึก	56.00		42.00	14.00		24	บ้านพักอาศัย+อู่ซ่อมรถ
37	โฉนด	21352	115	3031	ม.6 ต.นนทรี	1	0	90				490.00												
38	โฉนด	38169	44	3950	ม.6 ต.นนทรี	2	0	6				806.00												
39	โฉนด	3770	113	174	ม.6 ต.นนทรี	5	0	73					2073.00	1	64	100 ประเภทบ้านเดี่ยว	ตึก	105.00		105.00			22	บ้านพักอาศัย

รายการที่ดิน														รายการสิ่งปลูกสร้าง										
ที่	ประเภทที่ดิน	เลขที่เอกสารสิทธิ์	ตำแหน่งที่ดิน		สถานที่ตั้ง (หมู่ที่/ตำบล/ชุมชน)	จำนวนเนื้อที่ดิน			ลักษณะการทำประโยชน์ (ตร.ว.)					ที่	บ้านเลขที่	ประเภทสิ่งปลูกสร้าง (ตามบัญชีกรมธนารักษ์)	ลักษณะสิ่งปลูกสร้าง (ตึก/ไม้/ครึ่งตึกครึ่งไม้)	ขนาดพื้นที่รวมของสิ่งปลูกสร้าง (ตร.ม.)	ลักษณะการใช้ประโยชน์ (ตร.ม)				อายุโรงเรือนหรือสิ่งปลูกสร้าง (ปี)	หมายเหตุ
			เลขที่ดิน	หน้าสำรวจ		ไร่	งาน	ตร.ว.	ประกอบการเกษตรกรรม	อยู่อาศัย	อื่นๆ	ว่างเปล่า/ไม่ทำประโยชน์	หลายประเภท						การเกษตรกรรม	อยู่อาศัย	อื่นๆ	ว่างเปล่า/ไม่ทำประโยชน์		
														2	64	100 ประเภทบ้านเดี่ยว	ตึก	24.00			24.00		7	ร้านค้า
40	โฉนด	69426	623	7657	ม.6 ต.นนทรี	5	0	0	2000.00															ข้าวเจ้า ขาวดอกมะลิ 105
41	โฉนด	22038	88	2260	ม.6 ต.นนทรี	3	2	46																
42	โฉนด	24821	146	2277	ม.6 ต.นนทรี	1	0	0	400.00															ข้าว
43	โฉนด	50406	279	5199	ม.6 ต.นนทรี	1	0	0		400.00				1	131	520/1 อาคารพักอาศัยรวม ความสูงไม่เกิน 5 ชั้น	ตึก	178.50		178.50			17	ห้องเช่า 1
														2	131	520/1 อาคารพักอาศัยรวม ความสูงไม่เกิน 5 ชั้น	ตึก	220.50		220.50			17	ห้องเช่า 2
44	โฉนด	3731	85	151	ม.6 ต.นนทรี	35	2	92	14292.00															ข้าวเจ้า ขาวดอกมะลิ 105
45	โฉนด	22747	15	1111	ม.6 ต.นนทรี	0	1	7	107.00															ปลูกข้าว
46	โฉนด	23639	86	2264	ม.6 ต.นนทรี	13	2	44	5444.00															ยูคาลิปตัส
47	โฉนด	42984	240	4681	ม.6 ต.นนทรี	7	3	87					18.37	1		100 ประเภทบ้านเดี่ยว	ตึก	73.50		49.00	24.50		7	บ้านพักอาศัย+ร้านค้า
									850.50					1	100	528 โรงเลี้ยงสัตว์	ตึก	1701.00	1701.00					โรง 1
														2	100	528 โรงเลี้ยงสัตว์	ตึก	1701.00	1701.00					โรง 2
									2318.13															ปลูกข้าว
48	โฉนด	77567	739	8403	ม.6 ต.นนทรี	2	3	37			18.38			1		100 ประเภทบ้านเดี่ยว	ตึก	73.50			73.50		7	โรงผลิตน้ำ (วชิรน้ำดื่ม)
										1118.62														บ้านพักอาศัย สร้างมา 5 ปี
49	โฉนด	22676	8	1075	ม.6 ต.นนทรี	0	1	12			4.00			1	32/1	100 ประเภทบ้านเดี่ยว	ตึก	16.00			16.00		4	ร้านค้า
										108.00														บ้านพักอาศัย
50	โฉนด	3814	63	112	ม.6 ต.นนทรี	32	2	90	8000.00															ข้าวเจ้า พิษณุโลก 3
									5090.00															มันสำปะหลังโรงงาน
51	โฉนด	18077	22	1790	ม.6 ต.นนทรี	12	3	71	5171.00															ปลูกข้าว
52	โฉนด	37351	28	3956	ม.6 ต.นนทรี	0	2	64			264.00			1		513 โรงงาน	ตึก	313.60			313.60		10	โรงผลิตน้ำมันพืช
														2		502 คลังสินค้า พื้นที่เกินกว่า 300 ตร.ม. ขึ้นไป	ตึก	396.10			396.10		10	คลังสินค้า
53	โฉนด	38168	43	3949	ม.6 ต.นนทรี	0	3	38	338.00															ทำสวน
54	โฉนด	38171	27	3952	ม.6 ต.นนทรี	0	1	26		126.00														บ้านพักอาศัยพี่เขย
55	โฉนด	39472	47	2546	ม.6 ต.นนทรี	0	2	1		201.00														บ้านพักอาศัย เลขที่ 170/1
56	โฉนด	39473	17	2547	ม.6 ต.นนทรี	0	2	1		201.00														พื้นที่ต่อเนื่องบ้านพักอาศัย
57	โฉนด	53025	255	5338	ม.6 ต.นนทรี	6	1	63			2563.00													สุสานของครอบครัว
58	โฉนด	3808	78	106	ม.6 ต.นนทรี	10	0	98	800.00															ยูคาลิปตัส
									3298.00															ข้าวเจ้า ขาวดอกมะลิ 105
59	โฉนด	11309	8	1195	ม.6 ต.นนทรี	8	3	69			6.75			1	31	100 ประเภทบ้านเดี่ยว	ตึก	27.00		0.00	27.00		42	ร้านขายไข่
									2769.00															ปลูกผลไม้+ปลูกยางพารา
										793.25														บ้านพักอาศัย
60	โฉนด	22767	4	1134	ม.6 ต.นนทรี	0	3	67	367.00															ปลูกยางพารา
61	โฉนด	78756	764	8583	ม.6 ต.นนทรี	0	1	60	160.00															ปลูกผลไม้+ยางพารา
62	โฉนด	71092	209	7819	ม.6 ต.นนทรี	1	2	86				686.00												
63	โฉนด	22725	18	903	ม.6 ต.นนทรี	0	1	99		199.00														บ้านพักอาศัย
64	โฉนด	30729	12	3210	ม.6 ต.นนทรี	4	0	94				1694.00												
65	โฉนด	3954	65	283	ม.6 ต.นนทรี	24	1	62	9762.00															ข้าวเจ้า ขาวดอกมะลิ 105
66	โฉนด	22688	1	1100	ม.6 ต.นนทรี	0	3	26																
67	โฉนด	28011	33	2435	ม.6 ต.นนทรี	4	3	23	1923.00															ปลูกไม้ยูคา
68	โฉนด	73522	78	8002	ม.6 ต.นนทรี	0	0	63	63.00															ปลูกยูคา
69	โฉนด	3767	80	277	ม.6 ต.นนทรี	13	2	22	5422.00															ข้าวเจ้า ขาวดอกมะลิ 105
70	โฉนด	6610	92	8427	ม.6 ต.นนทรี	0	0	78																
71	โฉนด	60134	124	6940	ม.6 ต.นนทรี	5	3	0	2300.00															ข้าวเจ้า ขาวดอกมะลิ 105
72	โฉนด	69306	197	7645	ม.6 ต.นนทรี	10	0	0	4000.00															ปลูกไม้ยูคา
73	โฉนด	83768	278	9111	ม.6 ต.นนทรี	10	0	0	4000.00															ปลูกข้าว+ทำสวน
74	โฉนด	83769	278	9112	ม.6 ต.นนทรี	0	2	51	251.00															ถนนส่วนบุคคล
75	โฉนด	77566	738	8402	ม.6 ต.นนทรี	5	2	74																
76	โฉนด	22773	2	1141	ม.6 ต.นนทรี	2	2	75																
77	โฉนด	3741	127	192	ม.6 ต.นนทรี	13	3	87																
78	โฉนด	47187	169	5096	ม.6 ต.นนทรี	2	0	0	800.00															ปลูกยูคา

รายการที่ดิน														รายการสิ่งปลูกสร้าง										
ที่	ประเภทที่ดิน	เลขที่เอกสารสิทธิ์	ตำแหน่งที่ดิน		สถานที่ตั้ง (หมู่ที่/ตำบล/ชุมชน)	จำนวนเนื้อที่ดิน			ลักษณะการทำประโยชน์ (ตร.ว.)					ที่	บ้านเลขที่	ประเภทสิ่งปลูกสร้าง (ตามบัญชีกรมธนารักษ์)	ลักษณะสิ่งปลูกสร้าง (ตึก/ไม้/ครึ่งตึกครึ่งไม้)	ขนาดพื้นที่รวมของสิ่งปลูกสร้าง (ตร.ม.)	ลักษณะการใช้ประโยชน์ (ตร.ม)				อายุโรงเรือนหรือสิ่งปลูกสร้าง (ปี)	หมายเหตุ
			เลขที่ดิน	หน้าสำรวจ		ไร่	งาน	ตร.ว.	ประกอบการเกษตรกรรม	อยู่อาศัย	อื่นๆ	ว่างเปล่า/ไม่ทำประโยชน์	หลายประเภท						การเกษตรกรรม	อยู่อาศัย	อื่นๆ	ว่างเปล่า/ไม่ทำประโยชน์		
79	โฉนด	20109	47	3030	ม.6 ต.นนทรี	8	0	0	3200.00															ปลูกยูคา
80	โฉนด	78759	767	8586	ม.6 ต.นนทรี	0	1	33					133.00	1	88	100 ประเภทบ้านเดี่ยว	ตึก	17.50			17.50		31	ร้านค้า
														2	88	100 ประเภทบ้านเดี่ยว	ตึก	147.00		147.00			31	บ้านพักอาศัย
81	โฉนด	22771	5	1139	ม.6 ต.นนทรี	0	0	80					80.00	1	43/6	100 ประเภทบ้านเดี่ยว	ตึก	110.25		110.25			41	บ้านพักอาศัย
														2	43/6	100 ประเภทบ้านเดี่ยว	ตึก	24.50			24.50		41	ร้านค้า
82	โฉนด	80782	782	8753	ม.6 ต.นนทรี	0	1	16		116.00														ถนนทางเข้าบ้าน
83	โฉนด	80784	784	8755	ม.6 ต.นนทรี	1	0	72					472.00											บ้านพักอาศัย+ปลูกผักสวนครัว
84	โฉนด	3771	140	175	ม.6 ต.นนทรี	8	0	79.1	3279.10															ปลูกข้าว
85	โฉนด	22766	9	1133	ม.6 ต.นนทรี	0	0	68		68.00				1		520/1 อาคารพักอาศัยรวม ความสูงไม่เกิน 5 ชั้น	ตึก	94.50		94.50			3	ห้องเช่า
86	โฉนด	28227	698	2303	ม.6 ต.นนทรี	4	0	0	1600.00															ปลูกข้าว
87	อื่น ๆ	ที่ดินไม่มีเอกสารสิท			ม.6 ต.นนทรี	3	1	0	1300.00															มะม่วง, ประดู่, ไม้สัก
88	โฉนด	39231	134	4006	ม.6 ต.นนทรี	2	2	88		1088.00														บ้าน
89	โฉนด	22755	26	1121	ม.6 ต.นนทรี	2	1	71		971.00														บ้านพักอาศัย
90	โฉนด	67040	592	7463	ม.6 ต.นนทรี	1	1	48	548.00															ปลูกข้าว
91	โฉนด	70860	77	7762	ม.6 ต.นนทรี	0	1	92		192.00														